



acem

associació catalana
d'escoles de música

Dades personals
Calendari gràfic
Horari de música
Fulls de seguiment de l'alumne/a
Participació en audicions i concerts
Assistència a audicions i concerts
Activitats d'avaluació
Absències i retards
Paper pautat
Paper quadriculat
Presentació ACEM

Les meves dades

Nom: _____

Cognom: _____

Edat: _____

Nom del pare/mare/tutor/a: _____

Telèfon de contacte: _____

E-mail: _____

Domicili: _____

Població: _____

Escola: _____ Curs: _____

Tutor/a: _____

Professors: _____

Observacions a tenir en compte:

Calendari gràfic

setembre	octubre	novembre	desembre	gener
1	1	1	1	1
2	2	2	2	2
3	3	3	3	3
4	4	4	4	4
5	5	5	5	5
6	6	6	6	6
7	7	7	7	7
8	8	8	8	8
9	9	9	9	9
10	10	10	10	10
11	11	11	11	11
12	12	12	12	12
13	13	13	13	13
14	14	14	14	14
15	15	15	15	15
16	16	16	16	16
17	17	17	17	17
18	18	18	18	18
19	19	19	19	19
20	20	20	20	20
21	21	21	21	21
22	22	22	22	22
23	23	23	23	23
24	24	24	24	24
25	25	25	25	25
26	26	26	26	26
27	27	27	27	27
28	28	28	28	28
29	29	29	29	29
30	30	30	30	30
	31		31	31

febrer	març	abril	maig	juny
1	1	1	1	1
2	2	2	2	2
3	3	3	3	3
4	4	4	4	4
5	5	5	5	5
6	6	6	6	6
7	7	7	7	7
8	8	8	8	8
9	9	9	9	9
10	10	10	10	10
11	11	11	11	11
12	12	12	12	12
13	13	13	13	13
14	14	14	14	14
15	15	15	15	15
16	16	16	16	16
17	17	17	17	17
18	18	18	18	18
19	19	19	19	19
20	20	20	20	20
21	21	21	21	21
22	22	22	22	22
23	23	23	23	23
24	24	24	24	24
25	25	25	25	25
26	26	26	26	26
27	27	27	27	27
28	28	28	28	28
29	29	29	29	29
	30	30	30	30
	31		31	

Horari de música

	Dia / Hora	Professor/a	Aula

Fulls de seguiment de l'alumne/a



Setmana del _____ al _____ de/d'

Instrument

Temps d'estudi

dilluns	dimarts	dimecres	dijous	divendres	dissabte	diumenge

Llenguatge

Agrupacions

Comunicacions professorat ↔ família

signatura: _____

Setmana del _____ al _____ de/d'

Instrument

Llenguatge

Agrupacions

Comunicacions professorat ↔ família

signatura:

Temps d'estudi

dilluns	dimarts	dimecres	dijous	divendres	dissabte	diumenge

Setmana del _____ al _____ de/d' _____

Instrument

Llenguatge

Agrupacions

Comunicacions professorat ↔ família

Temps d'estudi

dilluns	dimarts	dimecres	dijous	divendres	dissabte	diumenge

signatura:

Instrument

Temps d'estudi

dilluns	dimarts	dimecres	dijous	divendres	dissabte	diumenge

Llenguatge

Agrupacions

Comunicacions professorat ↔ família

signatura:

Setmana del al de/d'

Instrument

Temps d'estudi

dilluns	dimarts	dimecres	dijous	divendres	dissabte	diumenge

Llenguatge

Agrupacions

Comunicacions professorat ↔ família

signatura:

Setmana del _____ al _____ de/d'

Instrument

Temps d'estudi

dilluns	dimarts	dimecres	dijous	divendres	dissabte	diumenge

Llenguatge

Agrupacions

Comunicacions professorat ↔ família

signatura:

Setmana del al de/d'

Instrument

Llenguatge

Agrupacions

Comunicacions professorat ↔ família

signatura:

Temps d'estudi

dilluns	dimarts	dimecres	dijous	divendres	dissabte	diumenge

Setmana del _____ al _____ de/d' _____

Instrument

Lined area for writing under the 'Instrument' header.

Temps d'estudi

dilluns	dimarts	dimecres	dijous	divendres	dissabte	diumenge

Llenguatge

Lined area for writing under the 'Llenguatge' header.

Agrupacions

Lined area for writing under the 'Agrupacions' header.

Comunicacions professorat ↔ família

Lined area for writing under the 'Comunicacions professorat ↔ família' header.

signatura:

Setmana del _____ al _____ de/d' _____

Instrument

Temps d'estudi

dilluns	dimarts	dimecres	dijous	divendres	dissabte	diumenge

Llenguatge

Agrupacions

Comunicacions professorat ↔ família

signatura: _____

Setmana del _____ al _____ de/d'

Instrument

Temps d'estudi

dilluns	dimarts	dimecres	dijous	divendres	dissabte	diumenge

Llenguatge

Agrupacions

Comunicacions professorat ↔ família

signatura:

Setmana del _____ al _____ de/d'

Instrument

Temps d'estudi

dilluns	dimarts	dimecres	dijous	divendres	dissabte	diumenge

Llenguatge

Agrupacions

Comunicacions professorat ↔ família

signatura:

Setmana del _____ al _____ de/d'

Instrument

Temps d'estudi

dilluns	dimarts	dimecres	dijous	divendres	dissabte	diumenge

Llenguatge

Agrupacions

Comunicacions professorat ↔ família

signatura: _____

Assistència a audicions i concerts

Dia, hora i lloc: _____

Grup / intèrprets: _____

Comentari: _____

Dia, hora i lloc: _____

Grup / intèrprets: _____

Comentari: _____

Dia, hora i lloc: _____

Grup / intèrprets: _____

Comentari: _____

Dia, hora i lloc: _____

Grup / intèrprets: _____

Comentari: _____

Dia, hora i lloc: _____

Grup / intèrprets: _____

Comentari: _____

Dia, hora i lloc: _____

Grup / intèrprets: _____

Comentari: _____

Assistència a audicions i concerts

Dia, hora i lloc: _____

Grup / intèrprets: _____

Comentari: _____

Dia, hora i lloc: _____

Grup / intèrprets: _____

Comentari: _____

Dia, hora i lloc: _____

Grup / intèrprets: _____

Comentari: _____

Dia, hora i lloc: _____

Grup / intèrprets: _____

Comentari: _____

Dia, hora i lloc: _____

Grup / intèrprets: _____

Comentari: _____

Dia, hora i lloc: _____

Grup / intèrprets: _____

Comentari: _____

Absències i retards

Data de l'absència/retard: _____ de/d' _____ de

Pel següent motiu: _____

signatura

Data de l'absència/retard: _____ de/d' _____ de

Pel següent motiu: _____

signatura

Data de l'absència/retard: _____ de/d' _____ de

Pel següent motiu: _____

signatura

Data de l'absència/retard: _____ de/d' _____ de

Pel següent motiu: _____

signatura

Data de l'absència/retard: _____ de/d' _____ de

Pel següent motiu: _____

signatura

Data de l'absència/retard: _____ de/d' _____ de

Pel següent motiu: _____

signatura

Absències i retards

Data de l'absència/retard: _____ de/d' _____ de

Pel següent motiu: _____

signatura

Data de l'absència/retard: _____ de/d' _____ de

Pel següent motiu: _____

signatura

Data de l'absència/retard: _____ de/d' _____ de

Pel següent motiu: _____

signatura

Data de l'absència/retard: _____ de/d' _____ de

Pel següent motiu: _____

signatura

Data de l'absència/retard: _____ de/d' _____ de

Pel següent motiu: _____

signatura

Data de l'absència/retard: _____ de/d' _____ de

Pel següent motiu: _____

signatura

Paper pautat

Paper pautat

Paper pautat

Handwriting practice sheet with 10 sets of lines. Each set consists of a top solid line, a middle dashed line, and a bottom solid line, providing a guide for letter height and placement.

Handwriting practice sheet with 10 sets of lines. Each set consists of a top solid line, a middle dashed line, and a bottom solid line, providing a guide for letter height and placement.

Paper pautat

Paper pautat

Paper pautat

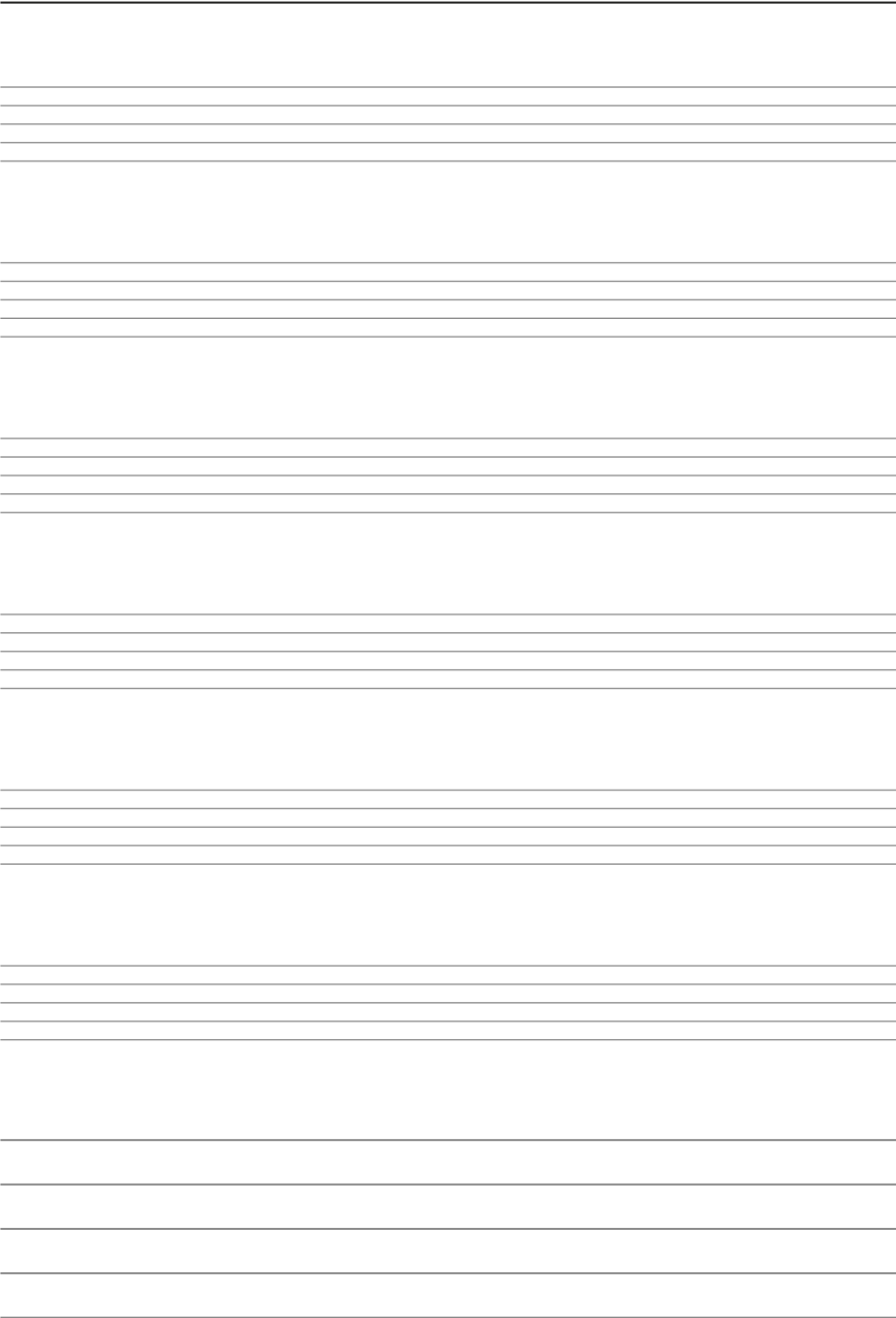
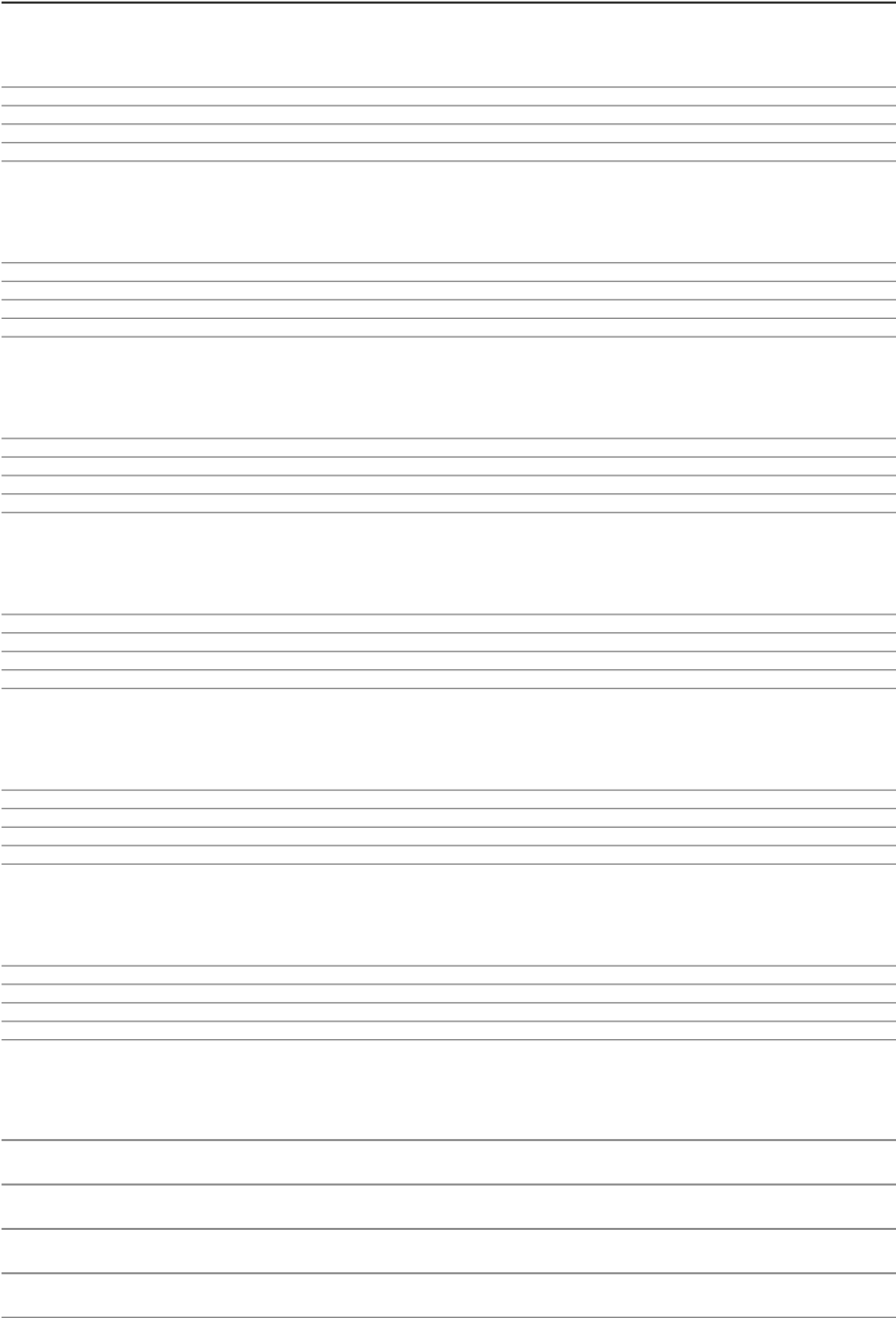

Paper pautat

Paper pautat

Paper pautat

Paper per escriure

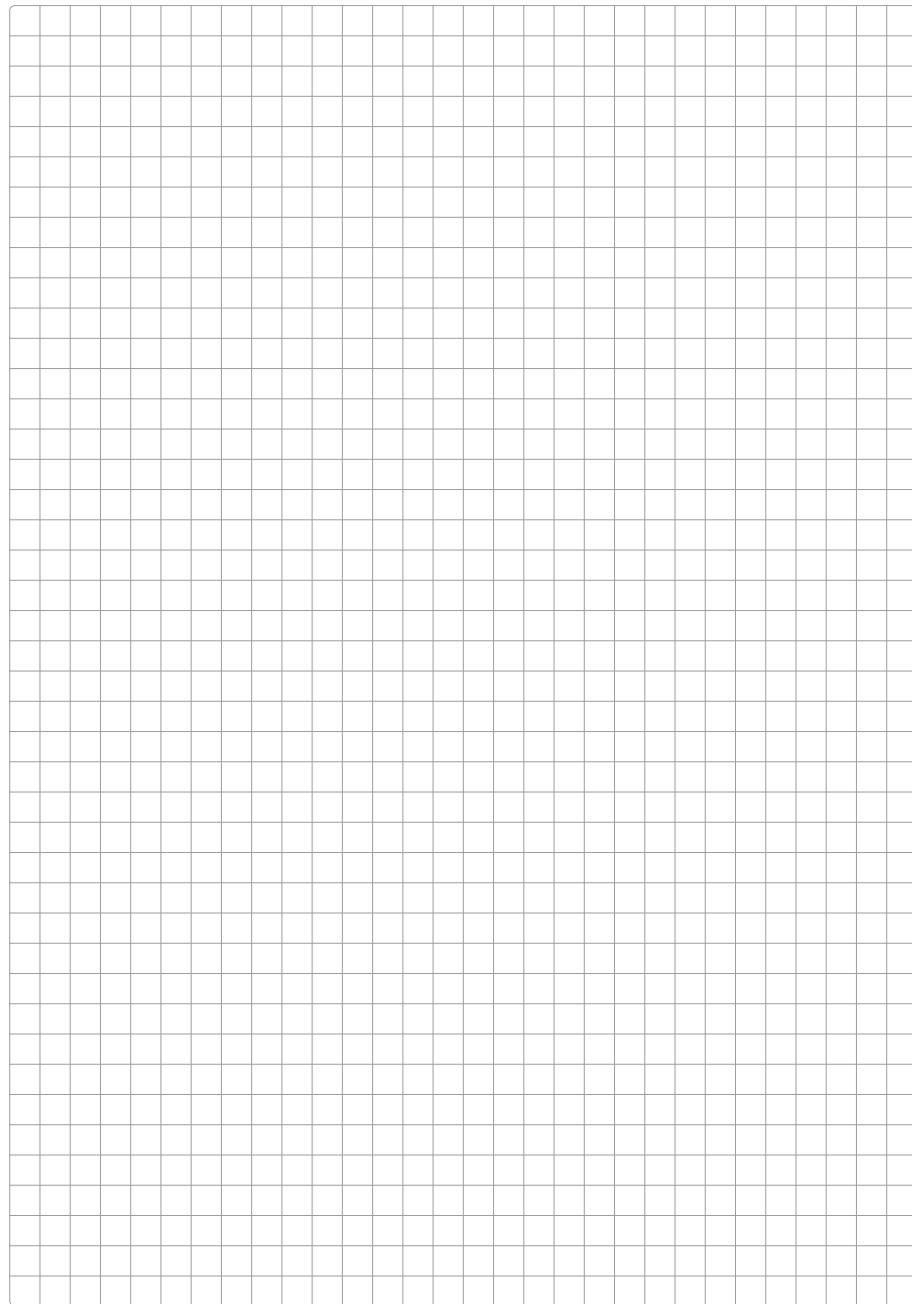

Paper per scrivere

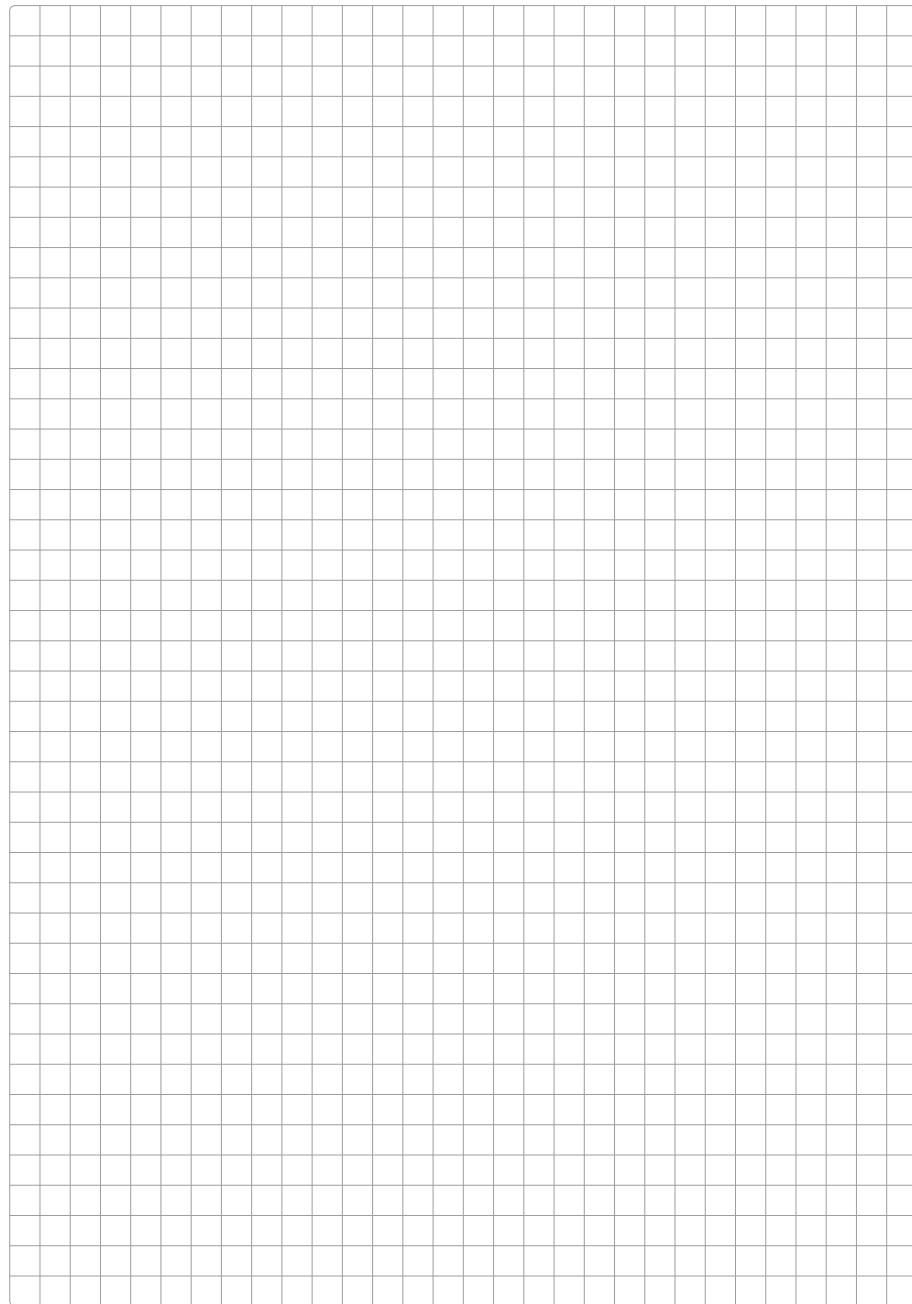

Paper per escriure

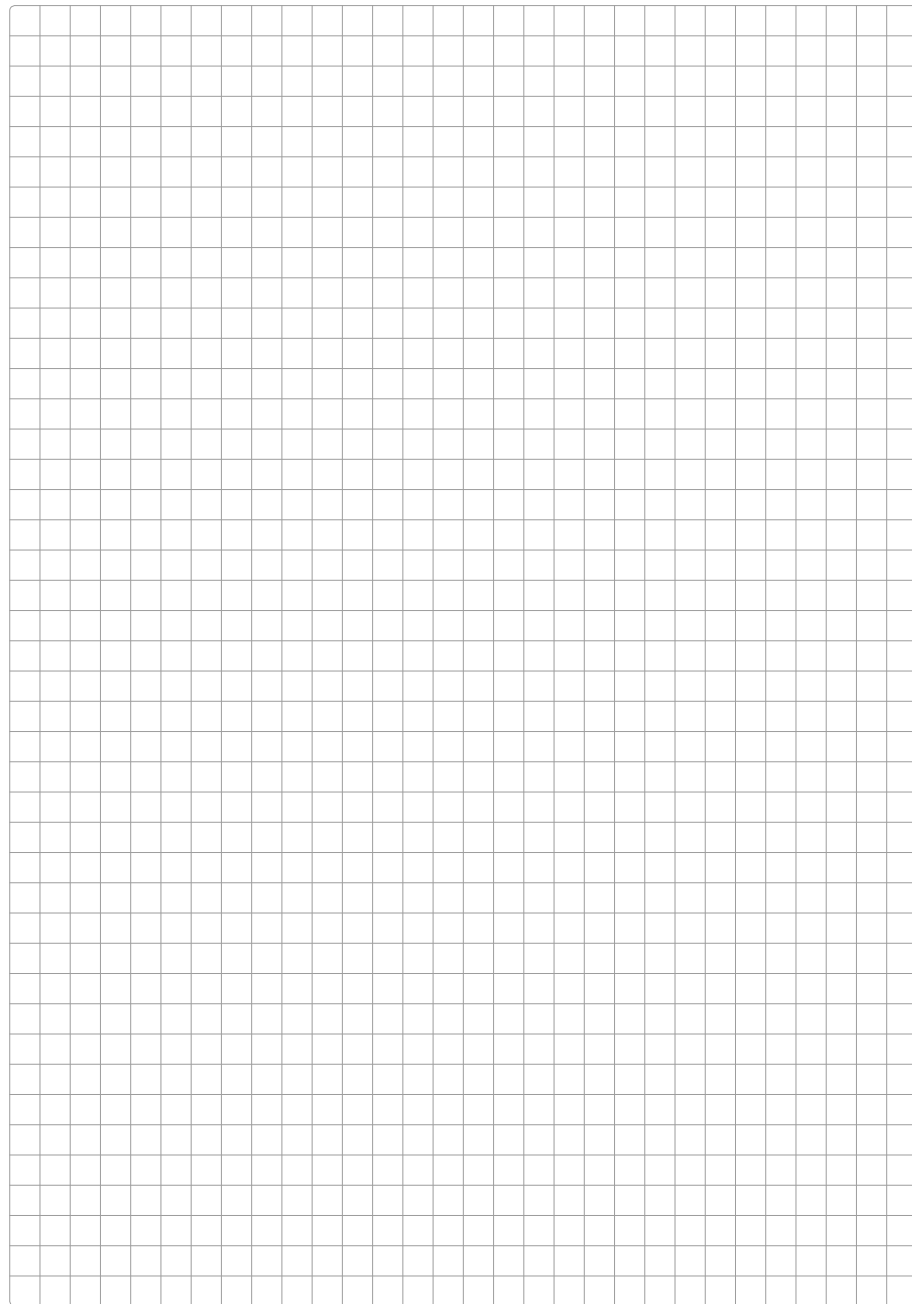

Paper per scrivere

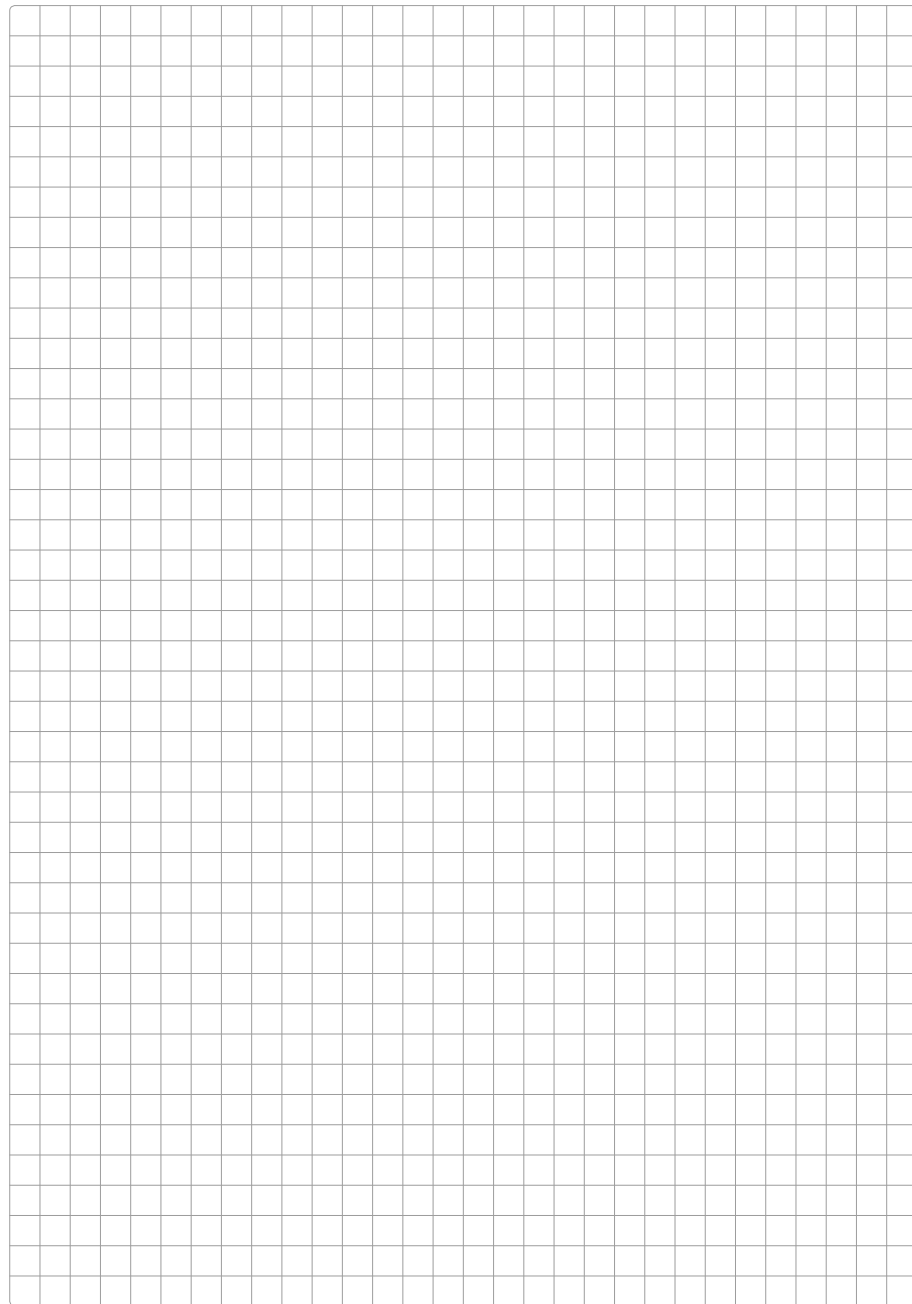

Paper per escriure

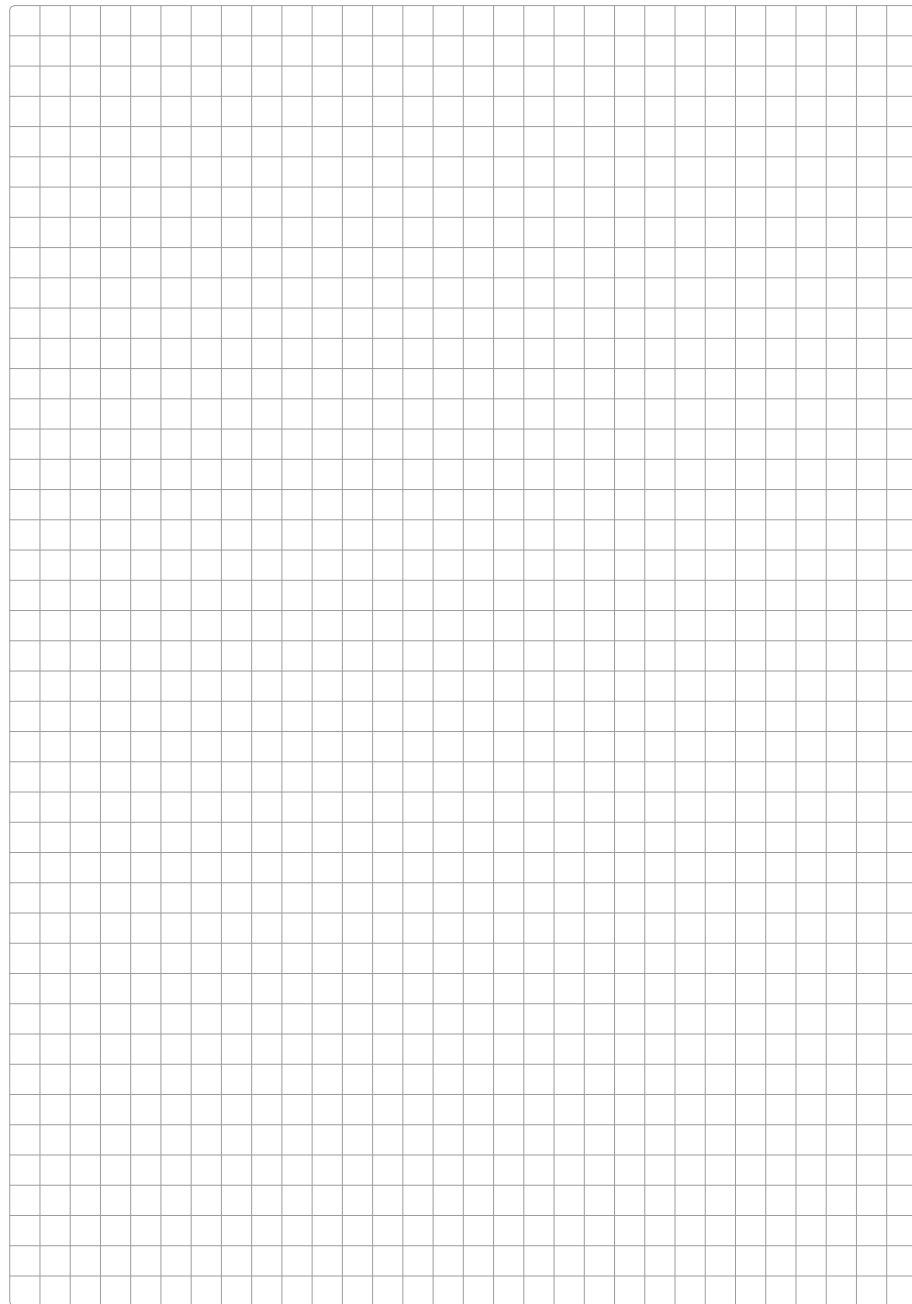



acem

associació catalana
d'escoles de música

Qui som i què volem a l'ACEM?

Som una associació d'escoles de música de tot Catalunya i treballem per aconseguir que l'ensenyament de música sigui un servei a l'abast de tothom, i que tingui una funció formativa, social i cultural.

Coneixeu l'objectiu principal de la European Music School Union (EMU)? Ens l'hem fet nostre: "Una escola per a totes les edats, per a totes les músiques i per a totes les necessitats". Ens movem per assolir-lo, i per tenir un país amb una xarxa d'escoles de música àmplia i de qualitat.

Volem facilitar el camí a les escoles de música. Per això oferim una gran varietat de serveis que faciliten la gestió dels centres i que permeten acostar la música a tothom.

Com més siguem, millor. Si som moltes escoles associades ens enriqueirem amb la diversitat i tindrem més capacitat de representació a l'hora de parlar amb l'administració pública i altres institucions que impacten en el dia a dia de l'ensenyament de la música.

Què oferim?

Des de l'ACEM us oferim suport en la gestió i millora constant de la vostra escola a través de diferents serveis:

- Formació
 - Borsa de treball
 - Organització d'activitats per professorat i alumnes
 - Informació i recursos per millorar la gestió de les escoles de música
 - Difusió de notícies i articles del sector de l'educació musical
 - Interlocució i representació davant l'administració
 - Gestió de descomptes amb el carnet de l'ACE
-